

I. INFORMACIÓN FINANCIERA

I) Detalles del Fondo

| Detalles del Fondo | |
|-------------------------|--|
| Razón Social | Más Pensión Siefore Básica 2, S.A. de C.V. |
| Inicio de Operaciones | 04/12/2008 |
| Tipo de Fondo | Básica |
| Clave Bolsa | MASBAS2 |
| Activos Administrados * | 69,591 |
| ISIN | MX54MA070021 |
| Comisión Anual | 0.85% |
| Administrador | Fondo Nacional de Pensiones de los Trabajadores al Servicio del Estado (PENSIONISSSTE) |
| Director General | Mtro. Rodolfo Campos Villegas |
| Presidente del Consejo | José Reyes Baeza Terrazas |

Activos Administrados *

\$69,591

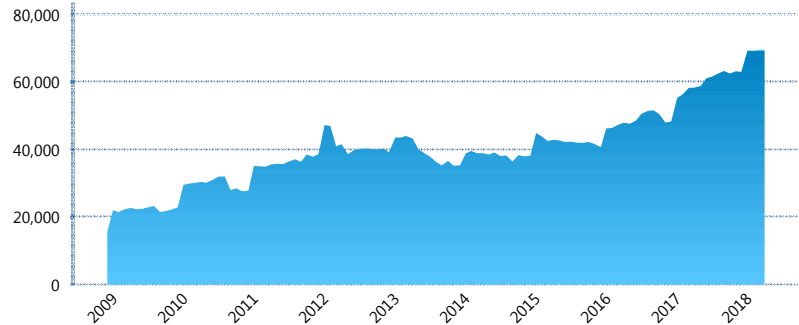

*Cifras en millones de pesos

Contiene el efecto de fusiones, cortes transversales y transferencias por edad. Para mayor información consultar: <http://www.consar.gob.mx/gobmx/Aplicativo/Factsheets/EC/ECSAR.pdf>

II) Inversiones

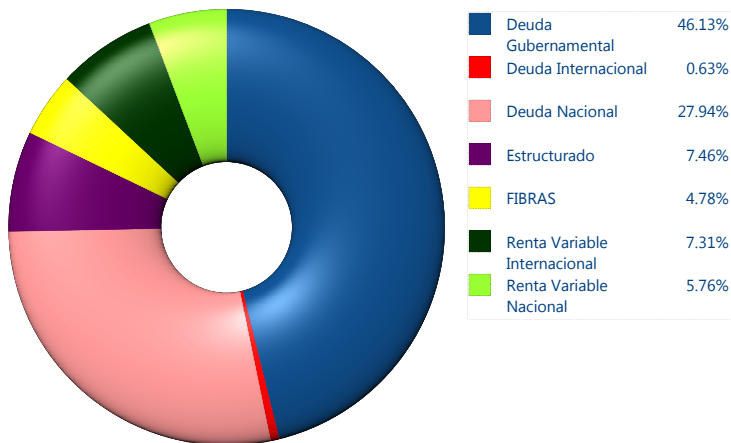

| Tipo de Instrumento | | PensionISSSTE (SB2) | Sistema Básicas 2** |
|------------------------------|---------------------------------|---------------------|---------------------|
| Renta Variable Nacional | Renta Variable Nacional | 5.76% | 5.84% |
| | Total | 5.76% | 5.84% |
| Renta Variable Internacional | Renta Variable Internacional | 7.31% | 14.37% |
| | Total | 7.31% | 14.37% |
| Mercancías | Mercancías | 0.00% | 0.27% |
| | Total | 0.00% | 0.27% |
| FIBRAS | FIBRAS | 4.78% | 2.94% |
| | Total | 4.78% | 2.94% |
| Estructurado | Estructurados | 7.46% | 5.04% |
| | Total | 7.46% | 5.04% |
| Deuda Nacional | Aerolíneas | 0.00% | 0.00% |
| | Alimentos | 0.35% | 0.84% |
| Deuda Internacional | Automotriz | 0.00% | 0.10% |
| | Banca de Desarrollo | 3.59% | 1.83% |
| Deuda Gubernamental | Bancario | 0.41% | 1.27% |
| | Bebidas | 0.76% | 0.67% |
| Deuda Internacional | Cemento | 0.03% | 0.04% |
| | Centros Comerciales | 0.08% | 0.07% |
| Deuda Gubernamental | Consumo | 0.32% | 0.28% |
| | Deuda CP | 0.00% | 0.00% |
| Deuda Internacional | Empresas Productivas del Estado | 8.13% | 2.97% |
| | Estados | 0.36% | 0.53% |
| Deuda Gubernamental | Europesos | 1.24% | 3.19% |
| | Grupos Industriales | 0.56% | 0.58% |
| Deuda Internacional | Infraestructura | 7.10% | 3.84% |
| | Inmobiliario | 0.00% | 0.05% |
| Deuda Gubernamental | Otros | 1.51% | 1.03% |
| | Papel | 0.16% | 0.12% |
| Deuda Internacional | Serv. Financieros | 0.29% | 0.39% |
| | Siderúrgica | 0.00% | 0.00% |
| Deuda Gubernamental | Telecom | 1.00% | 1.25% |
| | Transporte | 0.16% | 0.57% |
| Deuda Internacional | Vivienda | 1.87% | 1.66% |
| | Total | 27.94% | 21.29% |
| Deuda Internacional | Deuda Internacional | 0.63% | 0.92% |
| | Total | 0.63% | 0.92% |
| Deuda Gubernamental | BONDES | 0.00% | 1.00% |
| | BONOS | 19.09% | 11.11% |
| Deuda Gubernamental | BPA182 | 0.00% | 0.00% |
| | BPAS | 0.00% | 0.05% |
| Deuda Gubernamental | CBIC | 0.88% | 3.72% |
| | CETES | 8.67% | 5.21% |
| Deuda Gubernamental | REPORTO | 6.06% | 2.21% |
| | UDIBONO | 11.42% | 25.25% |
| Deuda Gubernamental | UMS | 0.00% | 0.78% |
| | Total | 46.13% | 49.33% |
| Total | 100.00% | 100.00% | |

**Considera las inversiones de todo el grupo de SIEFORES Básicas 2 Cifras al cierre de abril de 2018

Evolución de Inversiones

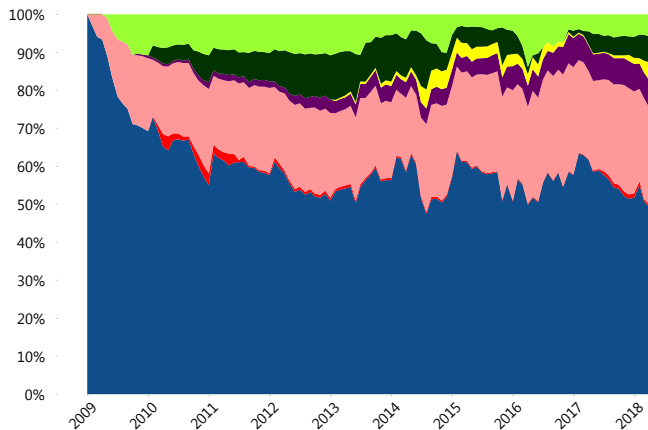

III) Desempeño

Rendimiento Bolsa

| Tipo | PensionISSSTE (SB2) | Sistema Básicas 2 |
|-----------|---------------------|-------------------|
| 1 año | 7.89% | 6.84% |
| 2 años | 2.88% | 5.38% |
| 3 años | 3.52% | 4.30% |
| 5 años | 3.58% | 3.79% |
| Histórico | - | 10.26% |

Indicador de Rendimiento Neto

| Siefore | IRN % |
|----------------------------|--------------|
| Profuturo (SB2) | 5.64% |
| Coppel (SB2) | 5.09% |
| SURA (SB2) | 4.77% |
| Banamex (SB2) | 4.70% |
| Inbursa (SB2) | 4.66% |
| Azteca (SB2) | 4.35% |
| Metlife (SB2) | 4.16% |
| PensionISSSTE (SB2) | 4.07% |
| XXI-Banorte (SB2) | 3.91% |
| Principal (SB2) | 3.73% |
| Invercap (SB2) | 2.99% |
| Promedio Simple | 4.37 % |
| Promedio Ponderado | 4.47 % |

Evolución con inversión inicial de \$1000

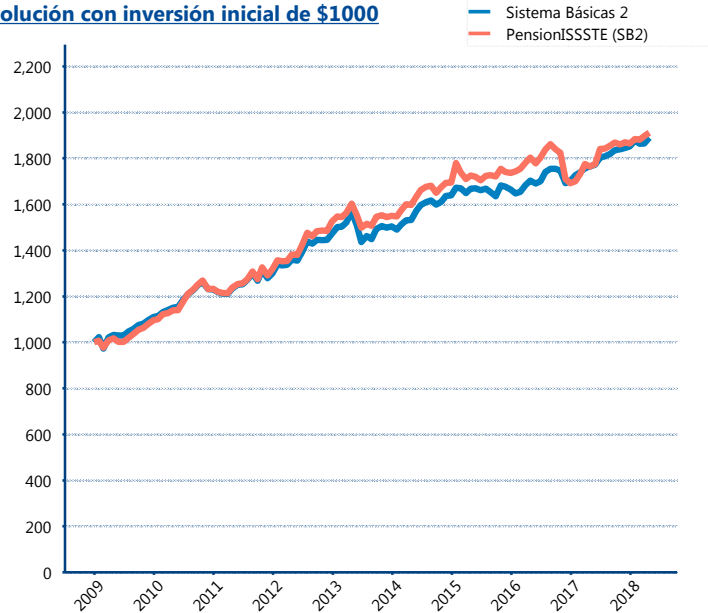

Construido con el precio de la Siefore registrado en la Bolsa Mexicana de Valores

IV) Medidas de sensibilidad y riesgos

Evolución del Plazo Promedio Ponderado

